



L'Agenzia Formativa Accreditata LA FABBRICA DELLE IDEE SRL (accreditamento regionale n. OF0083), in partnership con **AUTOSCUOLA CHIANUCCI DI CHIANUCCI AURELIO**, e **PARTNER SRL** (accreditamento regionale n. OF0081) organizzano, in virtù del finanziamento concesso dalla Regione Toscana con Decreto dirigenziale n. 7953 del 21/05/2020 a valere sull'Asse C Istruzione e Formazione del POR FSE TOSCANA 2014-2020 i percorsi formativi brevi finalizzati all'occupabilità di disoccupati, inoccupati e inattivi – AVVISO MISMATCH

SEDE - Valdarno

Il Cantiere delle Competenze organizza il corso di

“FORMAZIONE OBBLIGATORIA PER IL COMMERCIO E LA SOMMINISTRAZIONE DI ALIMENTI E BEVANDE”

Corso **GRATUITO** per **DISOCCUPATI**

Il corso è interamente gratuito, in quanto finanziato con le risorse del POR FSE TOSCANA 2014-2020

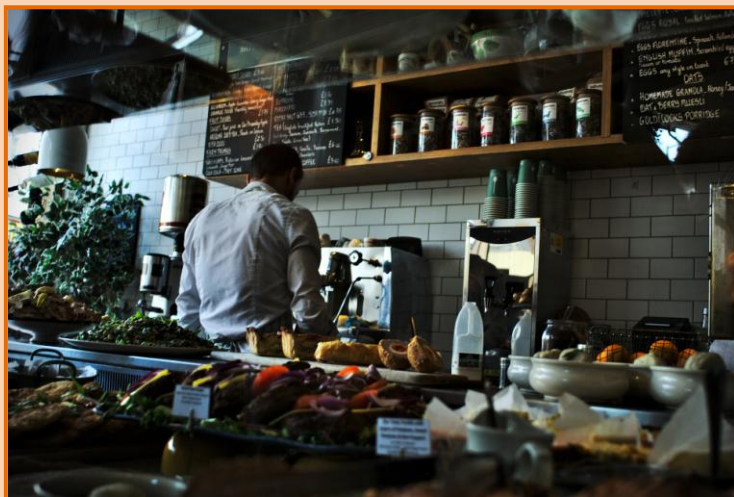

Posti disponibili: 12

Scadenza iscrizioni: 30/10/2020

Indirizzo sede svolgimento: presso AMBIENTA SRL Viale G. Leopardi 31/E, Montevarchi (AR)

Per Info: Centro per l'Impiego di Montevarchi 055/19985074 cti.montevarchi@arti.toscana.it oppure La Fabbrica delle Idee 0575/365471, formazione@lfdi.it

<p>Descrizione degli obiettivi formativi e di competenza (con i possibili sbocchi occupazionali)</p>	<p>L'offerta formativa che si intende realizzare fa parte di un percorso di formazione le cui caratteristiche sono normative a livello nazionale/regionale che prepara all'esercizio di una specifica attività anch'essa disciplinata per legge nel settore della distribuzione commerciale alimentare e della somministrazione di alimenti e bevande. L'obiettivo di tale percorso è quello di formare personale in grado operare in materia di commercio e somministrazione di alimenti e bevande. Il corso fa esplicitamente riferimento alla L.R 7 febbraio 2005 n.28; D.lgs. 26 marzo 2010 n.59; Accordo Stato-Regioni n.236 del 21.12.2011; DGR 984 del 12.11.2012</p>
<p>Requisiti di accesso dei partecipanti</p>	<p>Cittadini adulti, inattivi, inoccupati, disoccupati, che abbiano compiuto la maggiore età, con o senza strumenti a sostegno del reddito, iscritti presso il Centro per l'impiego della Regione Toscana (iscrizione non richiesta per gli inattivi), così come identificati dalla normativa attualmente in vigore; residenti o domiciliati in un comune della Regione Toscana: il domicilio deve essere antecedente di almeno 6 mesi dalla data di iscrizione al corso di formazione e autocertificato ai sensi del DPR 445/2000; se cittadini non comunitari, in possesso di regolare permesso di soggiorno per</p>





	che consente l'attività lavorativa. Per gli allievi di nazionalità straniera è inoltre necessaria la conoscenza della lingua italiana non inferiore al livello A2 .
Programma didattico Competenze da acquisire	Autocontrollo nelle produzioni alimentari: il sistema Haccp 16 ore Merceologia ed etichettatura degli alimenti 10 ore Organizzazione del lavoro, sicurezza e qualità 4 ore Organizzazione e gestione operative dell'esercizio commerciale 22 ore Legislazione sociale 4 ore Igiene e sicurezza degli alimenti 24 ore La valutazione del rischio in campo alimentare 10 ore
Durata:	90 ore
Periodo di svolgimento	Novembre 2020 – Giugno 2021
Eventuale modalità di riconoscimento crediti ingresso	Il partecipante può richiedere il riconoscimento dei crediti in ingresso al percorso, nel caso in cui (al momento dell'ingresso) sia in possesso di competenze più articolate o competenze aggiuntive rispetto alla soglia minima identificata, e che siano comprese tra quelle previste nei corsi. Solo i candidati che hanno ottenuto l'accesso al gruppo classe possono fare richiesta presentando la certificazione attestante le competenze. L'esame finale sarà svolto comunque su tutti i contenuti del percorso.
Verifiche e certificazione finali	ESAME FINALE (ESITO POSITIVO)
Modalità di iscrizione	Le domande di iscrizione, redatte nell'apposito modulo regionale e corredate degli allegati sotto elencati, devono essere consegnate presso il Centro per l'impiego (Area Valdarno) Viale Diaz, 16/C – Montevarchi (AR) tel. 055 19985074 - cti.montevarchi@arti.toscana.it
Scadenza delle iscrizioni	30 Ottobre 2020 alle ore 18:00
Documenti da allegare alla domanda di iscrizione	Documento di identità, Curriculum vitae, copia del titolo di studio, certificazione di disabilità/invalidità o altre certificazioni (ad esempio: permesso di soggiorno).
Modalità di selezione degli iscritti	La selezione verrà effettuata dal centro per l'impiego di riferimento.
Informazioni	LA FABBRICA DELLE IDEE S.r.l. , Largo Torricelli 7, loc. Pieve al Toppo – 52041 Civitella in Val di Chiana (Arezzo) – (tel. 0575/365471 , formazione@lfdi.it) nel seguente orario: dal lunedì al venerdì 9:00-13:00/14:00-18:00. www.lfdi.it
Informazioni ed iscrizioni	Centro per l'impiego (Area Valdarno) Viale Diaz, 16/C – Montevarchi (AR) tel. 055/19985074 - cti.montevarchi@arti.toscana.it nel seguente orario: lunedì, martedì, giovedì e venerdì 08:35–13:00, mercoledì 08:35-12:00, martedì e giovedì 15:30–17:00

N.B. = I dati relativi all'organizzazione del Corso possono subire variazioni

Arezzo, 08/09/2020

*Il Responsabile dell'Agenzia
 Dott. Massimiliano Madiati*



La Fabbrica Delle Idee Srl®

